ARO TA2 PROVINCIA DI TARANTO — Comune di Martina Franca — Raccogli la Sfida — R.T.I. CAPOGRUPPO MONTECO

Servizi di Igiene Urbana

GUIDA ALLA CORRETTA RACCOLTA DIFFERENZIATA

PUNTO DI CONFERIMENTO TEMPORANEO

N. 4 - C.DA CUPA

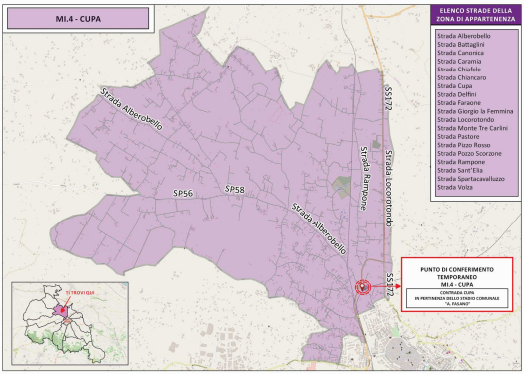

ELENCO STRADE DELLA ZONA DI APPARTENENZA

- Strada Alberobello
- Strada Battaglini
- Strada Canonica
- Strada Caramia
- Strada Chiofalo
- Strada Chiancario
- Strada Cupa
- Strada Delfini
- Strada Faraone
- Strada Giorgio la Femmina
- Strada Locorotondo
- Strada Monte Tre Carlini
- Strada Pastore
- Strada Pizzo Rosso
- Strada Pozzo Scorzone
- Strada Rampone
- Strada Sant'Elia
- Strada Spartacavalluzzo
- Strada Volta

UTENZE DOMESTICHE

martinafranca.montecosrl.it
comunicazione@montecosrl.it

Info e contatti:

Numero Verde 800 80.10.20 — dal lunedì al venerdì dalle 8.00 alle 19.00 il sabato dalle 8.00 alle 16.00

Rev. 0 del 15.01.2018

COSA CONFERIRE?

CARTA

PLASTICA E METALLI

PANNI

VETRO

PUNTO DI RACCOLTA ACCESSO H24 SU 24

ISTRUZIONI APERTURA

PUNTO DI RACCOLTA TEMPORANEO

TESSERA SANITARIA

POSIZIONARE LA TESSERA CON LATO BANDA MAGNETICA E STRISCIARLA NEL LETTORE

SECCO RESIDUO

GIORNI E ORARI DI STAZIONAMENTO DEL MEZZO

PERIODO	GIORNI	FASCIA ORARIA
DA OTTOBRE A MAGGIO	LUNEDÌ E GIOVEDÌ	DALLE 6,30 ALLE 11,30
DA GIUGNO A SETTEMBRE	LUNEDÌ E GIOVEDÌ	DALLE 6,30 ALLE 11,30
	MERCOLEDÌ E SABATO	DALLE 15,00 ALLE 19,00

FRAZIONE ORGANICA

UTILIZZARE LA COMPOSTIERA DOMESTICA

FRAZIONE ORGANICA NELLA COMPOSTIERA DOMESTICA

Compostaggio domestico

Il compostaggio domestico è un processo di tipo AEROBICO (che necessità dell'ossigeno presente nell'aria) dei rifiuti organici (scarti di cucina e scarti vegetali). Queste materie, grazie all'azione degli organismi decompositori (funghi, batteri, lombrichi, etc.) contenuti nel terreno, si decompongono trasformandosi in soffice terriccio ricco di humus che ha la capacità di trattenere e liberare lentamente gli elementi nutritivi necessari alle piante e di assicurare la fertilità del terreno.

Come riempire la compostiera

Materiali da inserire iniziando dai primi, quindi dal fondo

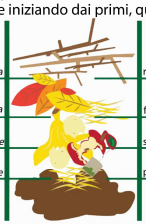

per permettere il passaggio dell'aria	rami e legnetti secchi
per far filtrare meglio aria e acqua	foglie secche, paglia e segatura
decomponendosi si trasformano in concime	scarti organici
per facilitarne la maturazione	paglia, terriccio e compost gia maturo

Perchè fare il compostaggio?

Per ***restituire*** fertilità al nostro giardino e al nostro orto con il compost prodotto;

per ***prevenire*** la produzione di inquinanti atmosferici;

per ***ridurre*** la produzione di rifiuti.

dove lo butto?

Guida alla corretta Raccolta Differenziata

RACCOLTA CARTA

Giornali, riviste, libri, quaderni, volantini pubblicitari, contenitori per alimenti in Tetrapack (ad esempio il cartone del latte), cartone da imballaggio, cartoncino, sacchetti in carta, carta da pacco, scatolame in carta e cartoncino e cartone.

Inserire la carta SENZA BUSTE. Piegare i cartoni grandi. Non inserire carta sporca, unta, fazzoletti, carta plastificata e carta oleata.

RACCOLTA PLASTICA-METALLI

Bottiglie alimenti e detersivi in plastica, tappi in plastica, vasetti creme/salse yogurt, cellophane, sacchetti/buste in plastica, vaschette per alimenti, tubetti dentifricio, piatti e bicchieri in plastica privi di resti di cibo, grucce appendiabiti, polistirolo da imballaggio, pellicole trasparenti pulite, reti in plastica per frutta e verdura, lattine e barattoli, tappi in metallo, vaschette in alluminio, stagnola pulita, scatole metalliche, bombolette senza il contrassegno T e/o F (tossico e/o infiammabile), tegami in alluminio/stagno, pentole e posate in metallo, chiavi, lucchetti, bulloni.

Schiacciare le bottiglie per ridurle di volume. Non è necessario lavare i piatti o i contenitori è sufficiente rimuovere eventuali residui liquidi o solidi. Non inserire siringhe.
Non inserire plastica rigida e piccoli oggetti in plastica che non siano classificabili come imballaggi.

RACCOLTA VETRO

Bottiglie e vasetti in vetro senza residui liquidi o solidi.

Inserire il vetro SENZA BUSTE. Non inserire lampadine o confezioni in vetro di farmaci (fialette, flebo, etc.). In caso di rifiuti di grandi dimensioni (damigiane, lastre in vetro, etc.) prenotare il ritiro a domicilio attraverso Numero Verde, App o Sito aziendale oppure recarsi presso uno dei Centri Comunali di Raccolta.

RACCOLTA SECCO RESIDUO

Pannolini, pannoloni, traverse, assorbenti, cotone idrofilo, cotton fioc, cerotti, siringhe e aghi (proteggere sempre l'ago con apposito cappuccio), cannucce e posate in plastica usa e getta (i piatti e i bicchieri in plastica invece vanno conferiti nella plastica dopo aver rimosso i residui di cibo), CD, DVD, audio e videocassette, pettini, spazzole, spazzolini, lamette e rasoi usa e getta, plastica rigida (giocattoli, bacinelle, secchi, etc.), guanti in lattice e gomma, articoli da cancelleria, lettiere sintetiche, ceramica, creta, terracotta, porcellana, specchi, cristalli, pyrex, fotografie, pellicole, radiografie, sacchetti aspirapolvere, residui dello spazzamento, stracci, stoffe, spugne, panni elettrostatici, indumenti in cattivo stato, fili elettrici, ombrelli, scope, zerbini, carta forno, carta oleata, carta plastificata, carta carbone, carta unta o sporca di cibo, scontrini, carta termica, nastro adesivo, mozziconi di sigaretta spenti, chewing gum, accendini, nylon, collant, fiori finti, cosmetici.

Non inserire rifiuti riciclabili. La miscelazione o la mancata selezione dei rifiuti è sanzionabile ai termini di Legge. Per il conferimento del secco residuo rispettare giorni e orari di stazionamento del mezzo dedicato.

RACCOLTA PANNOLINI, PANNOLONI

Pannolini, pannoloni, traverse e simili.